

Tarievenregeling 2023

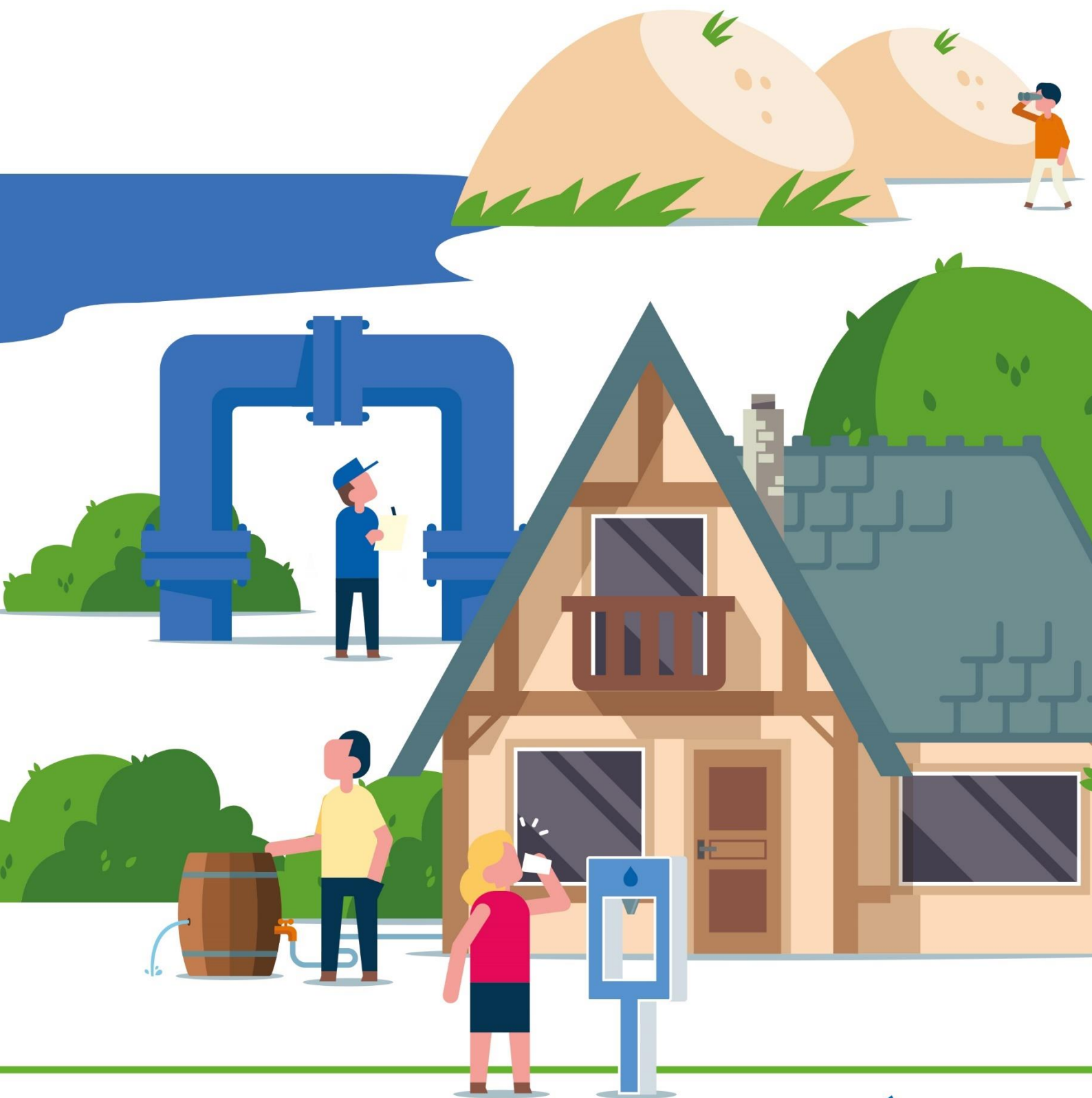



Inhoudsopgave

1. Algemeen.....	3
1.1 Inleiding	3
1.2 Voorwaarden	3
1.3 Tariefopbouw.....	3
2. Tarieven voor drinkwaterlevering.....	4
2.1 Kosten waterverbruik.....	4
2.2 Belasting op leidingwater (bol)	4
3. Vastrecht.....	5
4. Facturatie, incasso en afsluiting	6
4.1 Incassokosten.....	6
4.2 Afsluiting	6
5. Watermeter	7
5.1 Herstellen watermeter	7
5.2 IJken watermeter	7
6. Watermeterput	8
7. Onrechtmatige waterafname	8
8. Schade herstellen	8
9. Vaste en tijdelijke aansluitingen.....	9
9.1 Aansluitbijdragen	9
9.2 Verplaatsen of wijzigen van aansluitingen	9
9.3 Verwijderen van een aansluiting.....	10
9.4 Extra kosten bij werkzaamheden aan een aansluiting	10
10. Levering tijdelijk water	11
10.1 Standpijpen.....	11
10.2 Waterwagens.....	11
11. Volumestroommetingen.....	11
12. Overige diensten.....	12
13. Hercontrole bestaande aansluiting aan de hand van wettelijke inspectietaak	12
14. Openbaar watertappunt	12
15. Brandkranen & brandblusvoorzieningen	13
16. Duinkaarten.....	14
17. Vergaderzalen bezoekerscentrum De Hoep	14

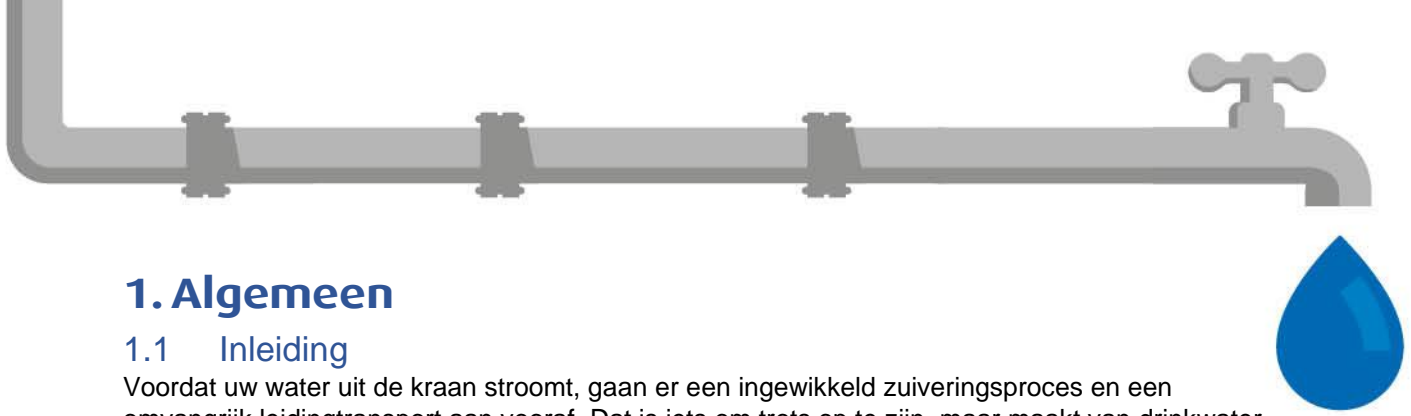

1. Algemeen

1.1 Inleiding

Voordat uw water uit de kraan stroomt, gaan er een ingewikkeld zuiveringsproces en een omvangrijk leidingtransport aan vooraf. Dat is iets om trots op te zijn, maar maakt van drinkwater ook iets om heel bewust mee om te gaan. Het verbruik dat uw watermeter registreert, bepaalt de prijs die u voor uw drinkwater betaalt. Daarnaast betaalt u vastrecht voor uw aansluiting. Bij PWN gaan water en natuur hand in hand: een deel van ons drinkwater wordt gezuiverd in de duinen. Om deze reden onderhouden we ook de prachtige duingebieden in Noord-Holland. In deze tarievenregeling hebben we daarom ook de tarieven opgenomen voor onder andere de duinkaarten voor het Noordhollands Duinreservaat en het huren van een vergaderzaal in een bezoekerscentrum in de natuur.

1.2 Voorwaarden

De tarievenregeling maakt onderdeel uit van de [Algemene Voorwaarden Drinkwater PWN 2021](#). Daarnaast zijn ook op alle aansluitingen de [Aansluitvoorwaarden Drinkwater PWN 2021](#) van toepassing.

1.3 Tariefopbouw

Het bedrag op de factuur van een klant is opgebouwd uit de volgende kosten:

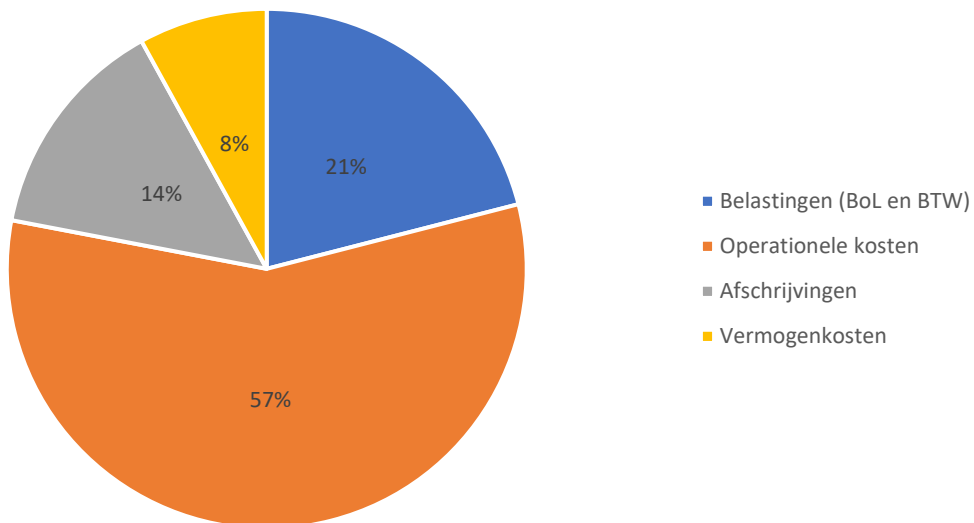

Voor de bovenstaande tariefopbouw is gerekend met een verbruik van 100 m³ en een eigen watermeter met leveringscapaciteit 1,2 m³ per uur.





2 Tarieven voor drinkwaterlevering

Vanaf 2023 dient PWN (net als elk ander waterleidingbedrijf) op last van de overheid, een terughoudend beleid te voeren op het leveren van drinkwaterkwaliteit voor doeleinden waar niet specifiek drinkwater voor nodig is. Vanuit dat oogpunt is het dus mogelijk dat een aanvraag voor drinkwaterlevering niet gehonoreerd wordt.



2.1 Kosten waterverbruik

PWN levert drinkwater tegen de onderstaande tarieven. De tarieven zijn per afgenomen kubieke meter (m³) drinkwater. Een m³ is 1.000 liter. Hieronder staan de tarieven voor het jaar 2023 vermeld, deze tarieven zijn exclusief Belasting op Leidingwater (zie paragraaf 2.2).

Tarieven 2023 voor waterverbruik in m ³	Excl. BTW	Incl. 9% BTW
0 - 5.000 m ³	€ 1,59	€ 1,73
5.001 - 25.000 m ³	€ 1,53	€ 1,67
> 25.000 m ³	€ 1,50	€ 1,64

Ter vergelijking staan hieronder de tarieven van voorgaand jaar:

Tarieven 2022 voor waterverbruik in m ³	Excl. BTW	Incl. 9% BTW
0 - 5.000 m ³	€ 1,23	€ 1,34
5.001 - 25.000 m ³	€ 1,17	€ 1,28
> 25.000 m ³	€ 1,14	€ 1,24

2.2 Belasting op leidingwater (bol)

In de Wet belastingen op milieugrondslag wordt in artikel 13 aangegeven dat er belasting op leidingwater (bol) wordt geheven op leidingwater. Er is belasting op leidingwater verschuldigd voor de eerste 300 m³ waterverbruik. De belasting wordt in rekening gebracht per WOZ-object dat is aangesloten op het leidingnet van het drinkwaterbedrijf.

De tarieven voor bol worden door de overheid vastgesteld en naar verwachting in december 2022 bekend gemaakt. PWN incasseert deze belasting op de drinkwaterfactuur en betaalt het ontvangen bedrag door aan de belastingdienst.

Belasting op leidingwater (bol)	Excl. BTW	Incl. 9% BTW
Tarief bol per m ³ voor 2023	volgt in dec 2022	volgt in dec 2022

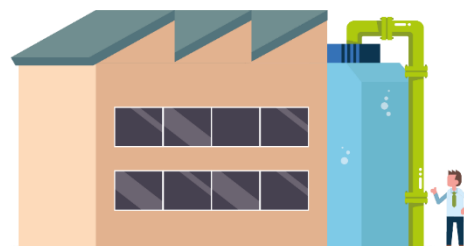



3 Vastrecht

Het vastrecht is een vast bedrag per jaar ten behoeve van de infrastructuur om het water te kunnen leveren. Het tarief is afhankelijk van de leveringscapaciteit, met andere woorden de doorlaatwaarde (de maximaal beschikbare m³ per uur) van de watermeter.



Leveringscapaciteit van de watermeter in m ³ per uur	Vastrecht per jaar excl. 9% btw	Vastrecht per jaar incl. 9% btw
1,2 (perceel achter centrale meter*)	€ 58,84	€ 64,14
1,2 (eigen meter)	€ 65,38	€ 71,26
3,0	€ 294,99	€ 321,54
5,0	€ 603,10	€ 657,38
6,0	€ 778,47	€ 848,53
7,0	€ 1.581,93	€ 1.724,30
8,0	€ 1.907,11	€ 2.078,75
9,0	€ 2.249,00	€ 2.451,41
10,0	€ 2.606,45	€ 2.841,03
11,0	€ 2.978,52	€ 3.246,59
12,0	€ 4.806,22	€ 5.238,78
13,0	€ 5.376,15	€ 5.860,00
14,0	€ 5.963,89	€ 6.500,64
15,0	€ 6.568,68	€ 7.159,86
16,0	€ 7.189,85	€ 7.836,94
17,0	€ 7.826,73	€ 8.531,14
18,0	€ 8.478,78	€ 9.241,87
20,0	€ 9.826,38	€ 10.710,75
21,0	€ 10.521,04	€ 11.467,93
23,0	€ 11.950,08	€ 13.025,59
24,0	€ 12.683,74	€ 13.825,28
25,0	€ 13.429,74	€ 14.638,42
26,0	€ 14.076,92	€ 15.343,84
27,0	€ 14.729,10	€ 16.054,72
28,0	€ 15.386,13	€ 16.770,88
29,0	€ 16.047,87	€ 17.492,18
30,0	€ 16.714,18	€ 18.218,46
33,0	€ 18.739,43	€ 20.425,98
35,0	€ 20.110,43	€ 21.920,37
36,0	€ 20.801,88	€ 22.674,05
37,0	€ 21.497,19	€ 23.431,94
40,0	€ 23.605,42	€ 25.729,91
45,0	€ 27.189,09	€ 29.636,11
50,0	€ 30.853,45	€ 33.630,26
55,0	€ 34.591,94	€ 37.705,21
60,0	€ 38.399,11	€ 41.855,03
62,0	€ 39.940,15	€ 43.534,76
65,0	€ 42.270,34	€ 46.074,67
77,0	€ 51.799,86	€ 56.461,85
80,0	€ 54.231,01	€ 59.111,80
82,0	€ 55.861,98	€ 60.889,56
90,0	€ 62.464,13	€ 68.085,90
97,0	€ 68.338,55	€ 74.489,02
106,0	€ 76.016,30	€ 82.857,77
130,0	€ 97.111,73	€ 105.851,79
134,0	€ 100.708,34	€ 109.772,09
140,0	€ 106.143,48	€ 115.696,39
164,0	€ 128.337,12	€ 139.887,46

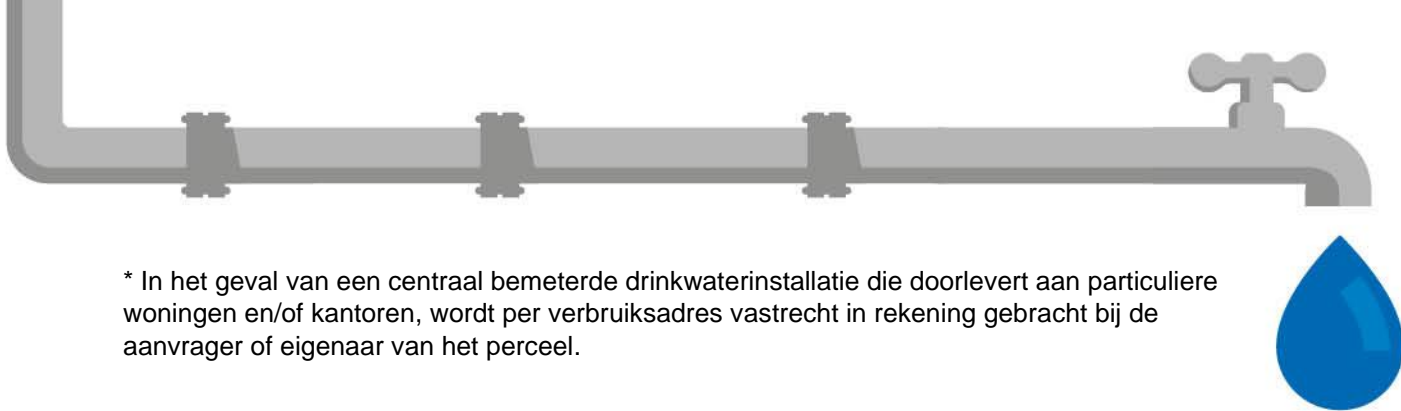

* In het geval van een centraal bemeterde drinkwaterinstallatie die doorlevert aan particuliere woningen en/of kantoren, wordt per verbruiksadres vastrecht in rekening gebracht bij de aanvrager of eigenaar van het perceel.



4 Facturatie, incasso en afsluiting

Jaarlijks ontvangt u van PWN een drinkwaterfactuur. Afhankelijk van uw voorkeuren ontvangt u ook termijnfacturen. Er zijn vier manieren waarop u de facturen aan PWN kunt betalen. Dit kan met een automatische incasso, iDeal, overboeking of met GWK Travelex.

Betalingstermijnen van de facturen staan vermeld op de factuur. Informatie over betalingsmogelijkheden of ondersteuning bij betaling staan vermeld op de website van PWN. Wanneer betaling van deze facturen uitblijft, worden er extra kosten in rekening gebracht.

4.1 Incassokosten

Incassokosten	Tarief
Incassokosten*	€ 40,00
Incasso aan de deur excl. afsluiten	€ 100,00

* *Staffeltarief: 15% van het aan te manen bedrag met een minimum van € 40,00*

Is uw notabedrag € 267,- of minder? Dan zijn de incassokosten € 40,-. Bij een notabedrag hoger dan € 267,- betaalt u maximaal 15% van uw notabedrag aan incassokosten. Hierin volgt PWN de Wet Incasso Kosten (WIK).

Betaalt u na herinnering en aanmaning uw factuur niet en komen wij langs om betaling te verkrijgen? Dan bedragen de kosten voor dit huisbezoek, exclusief afsluiten, € 100,-."

4.2 Afsluiting

Heeft PWN de levering van drinkwater op uw leveringsadres beëindigd door afsluiting of het wegnemen van de watermeter, en moet u opnieuw worden aangesloten?

Dan zijn dit de tarieven voor her aansluiting:

Tarief afsluiting	Excl. BTW	Incl. 9% BTW
Af- en her aansluiten	€ 289,00	€ 315,01



5 Watermeter

5.1 Herstellen watermeter

Is de watermeter beschadigd door schuld of nalatigheid van de gebruiker, bijvoorbeeld door bevriezing, dan brengt PWN de kosten voor vervanging in rekening bij de gebruiker. Deze kosten zijn afhankelijk van de capaciteit van de meter en de omvang van de schade.

Tarieven herstellen watermeter	Excl. BTW	Incl. 9% BTW
Herstellen watermeter ≤ 3 m ³ per uur	€ 202,00	€ 220,18
Herstellen watermeter > 3 m ³ per uur	Offerteprijs	Offerteprijs



5.2 Ijken watermeter

Als u twijfelt aan het functioneren van de watermeter kunt u deze laten ijken. PWN haalt de watermeter weg voor ijking en plaatst een nieuwe meter voor u. Wanneer blijkt dat de watermeter correct functioneert binnen de wettelijk gestelde toleranties, zijn de kosten van de ijking voor uw rekening. Wordt de watermeter afgekeurd? Dan betaalt PWN de kosten en volgt indien nodig nog een correctie van de jaarafrekening (artikel 13 [Algemene Voorwaarden Drinkwater PWN 2021](#)).

Tarieven ijken watermeter (inclusief plaatsen)	Excl. BTW	Incl. 9% BTW
Watermeter t/m 5 m ³ per uur (Q3-6,3)	€ 268,00	€ 292,12
Watermeter > 5 m ³ per uur (Q3-6,3)	€ 419,00	€ 456,71



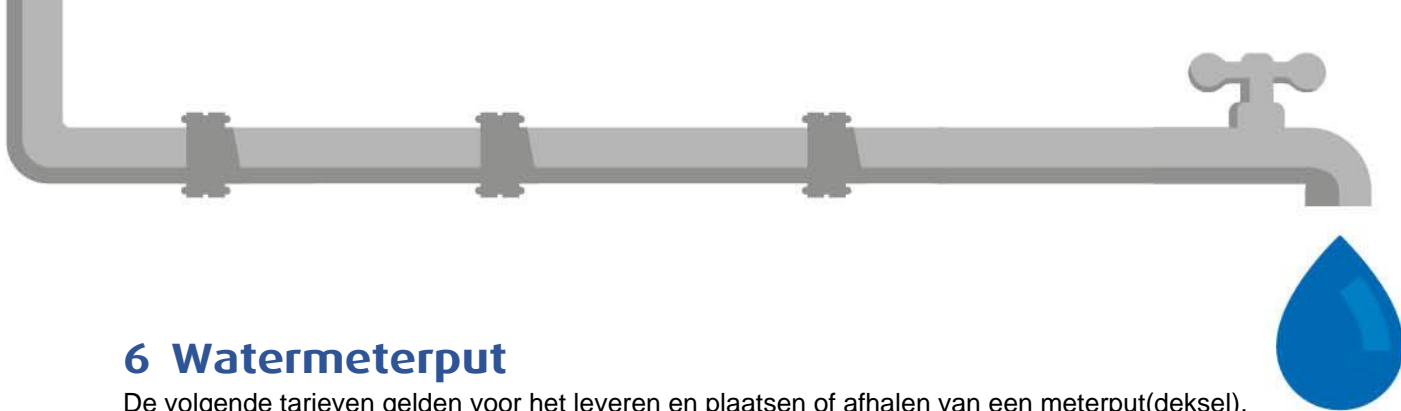

6 Watermeterput

De volgende tarieven gelden voor het leveren en plaatsen of afhalen van een meterput(deksel).

Tarieven meterput	Excl. BTW	Incl. 9% BTW
Leveren en plaatsen watermeterput compleet	€ 1.129,00	€ 1.230,61
Leveren/plaatsen meterputdeksel per deel	€ 140,00	€ 152,60
Leveren/plaatsen tussendeksel meterput	€ 133,00	€ 144,97
Afhalen meterputdeksel per deel	€ 67,00	€ 73,03
Afhalen tussendeksel meterput	€ 60,00	€ 65,40

7 Onrechtmatige waterafname

Illegale waterafname is bij wet verboden. Constateren wij dit? Dan doen wij hiervan altijd aangifte en sluiten wij de drinkwatervoorziening af. Wij brengen kosten in rekening voor de geschatte waterafname, benodigde herstelkosten van de aansluiting (zie toelichting in paragraaf 8. Schade herstellen) en leggen een boete op voor het overtreden van de algemene voorwaarden tot €350 per geval.

Onrechtmatige waterafname	Excl. BTW	Incl. 9% BTW
Onrechtmatige waterafname - per m ³	€ 1,59	€ 1,73

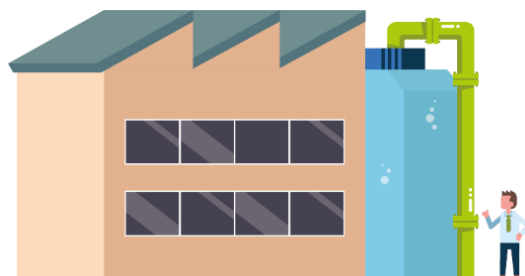

8 Schade herstellen

Zijn er eigendommen van PWN beschadigd door schuld of nalatigheid? Dan verhalen wij de volledige schade op de verantwoordelijke. Bij de vaststelling van de omvang van de schade hanteren wij onder meer de volgende tarieven:

Tarief schades door derden	Eenheid	BTW%	Excl. BTW	Incl. BTW
Administratiekosten	Uur	9%	€ 46,00	€ 50,14
Uurtarief schadeherstel en voorrijkosten	Uur	9%	€ 71,00	€ 77,39
Monsteranalyse waterkwaliteit	Stuk	21%	€ 151,00	€ 182,71
Verbruik materialen	Stuk	9%	n.t.b.	n.t.b.
Bodemonderzoek	Stuk	9%	n.t.b.	n.t.b.
Spuiwater/lekverlies per m ³ *	m ³	9%	€ 1,59	€ 1,73

* Op basis van geschatte waterafname



9 Vaste en tijdelijke aansluitingen

Als drinkwaterbedrijf is PWN verantwoordelijk voor de levering en kwaliteit van het water tot aan de watermeter. De watermeter en de leiding die zorgt voor de aansluiting op het waterleidingnet zijn eigendom van PWN. Aanpassingen aan onze aansluiting mogen alleen uitgevoerd worden door PWN en niet door anderen, ook al zijn dat professionals. Voor het plaatsen van een nieuwe aansluiting betaalt u kosten die afhankelijk zijn van het type aansluiting. Daarnaast kunnen er extra kosten in rekening worden gebracht afhankelijk van de noodzaak van de situatie.

9.1 Aansluitbijdragen

Voor het plaatsen van een nieuwe aansluiting met een leidinglengte van maximaal 40 meter, gelden de volgende tarieven.

Tarieven aansluitbijdragen*	Excl. BTW	Incl. 9% BTW
Aansluiting tot 40 meter, cap. van 1,2 m ³ /u of 3 m ³ /u (woning)	€ 1.278,00	€ 1.393,02
Aansluiting tot 40 meter, cap. van 1,2 m ³ /u of 3 m ³ /u (bedrijf)	€ 1.278,00	€ 1.393,02
Aansluiting tot 40 meter, cap. t/m 5 m ³ /u	€ 2.558,00	€ 2.788,22
Aansluiting tot 40 meter, cap. t/m 8 m ³ /u	€ 2.734,00	€ 2.980,06
Aansluiting tot 40 meter, cap. t/m 12 m ³ /u	€ 3.689,00	€ 4.021,01
Bouwaansluiting cap. 1,2 m ³ /u of 3 m ³ /h tijdelijk incl. wegname*	€ 1.702,00	€ 1.855,18
Bouwaansluiting cap. 1,2 m ³ /u of 3 m ³ /h incl. definitieve aansluiting	€ 2.142,00	€ 2.334,78
Meetinrichting achter centrale aansluiting	€ 131,00	€ 142,79
Aansluiting stijgleiding of horizontaal rijgen	€ 1.278,00	€ 1.393,02
Meteropstelling op vorkstuk	€ 117,00	€ 127,53

* In de volgende gevallen worden de kosten op basis van een offerte in rekening gebracht:

- een aansluiting met een capaciteit van meer dan 12 m³ per uur;
- een bouwaansluiting met een capaciteit van meer dan 5 m³ per uur;
- een bouwaansluiting met bijzondere omstandigheden;
- een bijzondere aansluiting of een aansluiting met bijzondere voorzieningen.

9.2 Verplaatsen of wijzigen van aansluitingen

De aansluiting mag enkel door PWN, of een door PWN aangewezen partij, verplaatst, gewijzigd of verwijderd worden. Voor het verplaatsen van een aansluiting met een capaciteit t/m 3 m³ per uur binnen een pand/woning of van buiten naar binnen worden de volgende tarieven in rekening gebracht.

Tarieven verplaatsen of wijzigen van aansluiting	Excl. BTW	Incl. 9% BTW
Verplaatsen aansluiting (van buiten naar binnen)	€ 1.278,00	€ 1.393,02
Verplaatsen aansluiting (binnen een woning/pand)	€ 816,00	€ 889,44

Voor het verplaatsen of wijzigen van grotere aansluiting, waaronder omleggen, worden de kosten op basis van offerte in rekening gebracht. Voor het verzwaren of verjongen van een aansluiting worden ook de kosten op basis van offerte in rekening gebracht.

Indien wij constateren dat de aansluiting is verplaatst of gewijzigd, en dit niet door PWN of een door PWN aangegeven partij is gedaan, dan zal dit hersteld dienen te worden. De kosten



hiervoor zullen voor rekening komen voor de eigenaar van het perceel, ook al is dit door de vorige bewoners gebeurd.

9.3 Verwijderen van een aansluiting

Een permanente verwijdering van een aansluiting houdt in dat de aansluitleiding van de hoofdleiding wordt afgekoppeld en dat de watermeter wordt verwijderd. De aansluiting wordt ook administratief verwijderd. Bij een permanente verwijdering brengt PWN hiervoor geen kosten in rekening.

Als u besluit uw watermeter of aansluitleiding te laten verwijderen, verzoeken wij u contact op te nemen met ons via www.mijnaansluiting.nl. Alle watermeters binnen ons verzorgingsgebied zijn eigendom van PWN en mogen alleen verwijderd worden door PWN.

Indien het gaat om een verwijdering van een aansluiting als gevolg van een verplaatsing of wijziging zijn 6.2 en 6.4 van toepassing.



9.4 Extra kosten bij werkzaamheden aan een aansluiting

In het geval dat de volgende werkzaamheden nodig zijn bij het plaatsen, verplaatsen, wijzigen of verwijderen van een aansluiting worden deze in rekening gebracht.

Tarieven extra kosten bij werkzaamheden aan een aansluiting	Excl. BTW	Incl. 9% BTW
Tijdelijke verkeersmaatregelen - Laag tarief	€ 498,00	€ 542,82
Tijdelijke verkeersmaatregelen - Hoog tarief	€ 3.648,00	€ 3.976,32
Meerlengte leidingwerk >40 m, per meter	€ 31,00	€ 33,79
Slootkruising, lengte 5 meter	€ 509,00	€ 554,81
Meerlengte bijzondere technieken, per meter	€ 102,00	€ 111,18
Depot akte individuele bemetering bij appartementen	€ 307,00	€ 334,63

Indien er gewerkt moet worden in een verontreinigde bodem zullen er extra kosten gemaakt moeten worden. Hierbij kan gedacht worden aan het opvragen van een rapportage bodemonderzoek, het nemen van grondmonsters en voorzorgsmaatregelen om te kunnen werken in verontreinigde bodem. De kosten voor het werken in verontreinigde bodem worden afzonderlijk op basis van offerte in rekening gebracht.





10 Levering tijdelijk water

Tijdelijk water via een standpijp of waterwagen is bedoeld voor een korte periode (max 5 werkdagen). Heeft u langer water nodig? Vraag dan een bouwaansluiting aan via www.mijnaansluiting.nl.

Vanaf 2023 dient PWN (net als elk ander waterleidingbedrijf) op last van de overheid, een terughoudend beleid te voeren op het leveren van drinkwaterkwaliteit voor doeleinden waar niet specifiek drinkwater voor nodig is. Vanuit dat oogpunt is het dus mogelijk dat een aanvraag voor tijdelijk water niet gehonoreerd wordt.

10.1 Standpijpen

Bij een tijdelijke behoefte aan water op een plek waar geen vaste wateraansluiting is, biedt PWN de mogelijkheid om een standpijp te huren. De huurvergoeding is afhankelijk van de capaciteit van de standpijp en van de huurperiode. De starttarieven zijn inclusief plaatsing en verwijdering van de standpijp door PWN. De huur van de standpijpen is exclusief waterverbruik. Dit wordt tegen het geldende tarief voor waterverbruik in rekening gebracht.

Tarieven standpijpen	Excl. BTW	Incl. 9% BTW
Standpijp 12m ³ /uur	€ 289,00	€ 315,01
Standpijp 12m ³ /uur per extra dag	€ 28,00	€ 30,52
Standpijp 30m ³ /uur *	€ 330,00	€ 359,70
Standpijp 30m ³ /uur per extra dag *	€ 69,00	€ 75,21
Standpijp 50m ³ /uur *	€ 370,00	€ 403,30
Standpijp 50m ³ /uur per extra dag *	€ 111,00	€ 120,99
Standpijpkast huur	€ 57,00	€ 62,13

* De standpijpen met een capaciteit van 30 m³ of 50 m³ per uur zijn alleen te huren na goedkeuring van PWN

10.2 Waterwagens

Kunt u tijdens werkzaamheden niet zonder water? In de meeste gevallen kunnen wij u via een waterwagen voorzien van drinkwater. De tarieven voor waterwagens zijn inclusief het brengen en ophalen van de waterwagen door PWN.

Tarieven waterwagens	Excl. BTW	Incl. 9% BTW
Waterwagen 1 m ³ per dag	€ 216,00	€ 235,44
Waterwagen 10 m ³ per dag	€ 722,00	€ 786,98

11 Volumestroommetingen

Voor het bepalen van de benodigde capaciteit kan PWN een volume stroom meting doen. Hierbij meten we gedurende ± 10 dagen exact het verbruik over de watermeter op uw locatie.

Tarieven volumestroommetingen	Excl. BTW	Incl. 9% BTW
Volumestroommeting - tot 12 m ³ /u	€ 832,00	€ 906,88
Volumestroommeting - groter dan 12 m ³ /u	€ 1.251,00	€ 1.363,59



12 Overige diensten

Op incidentele basis worden diensten en activiteiten door PWN geleverd zoals onder meer maar niet uitsluitend, het uitvoeren van waterkwaliteitsmonsters, het schouwen op locatie en dergelijke. Hiervoor worden kosten in rekening gebracht.



Diensten belast met 9% BTW:

Tarieven overige diensten 9% BTW	Excl. BTW	Incl. 9% BTW
Vastrecht pulsgever	€ 46,00	€ 50,14
Meteropname zakelijke klant	€ 115,00	€ 125,35
Schouwen op locatie	Offerteprijs	Offerteprijs

Diensten belast met 21% BTW:

Tarieven overige diensten 21% BTW	Excl. BTW	Incl. 21% BTW
Monsteranalyse waterkwaliteit	€ 151,00	€ 182,71
Ondersteuning bij legionella problematiek bij watermeter	Offerteprijs	Offerteprijs

13 Hercontrole bestaande aansluiting aan de hand van wettelijke inspectietaak

Op grond van artikel 24 van de Drinkwaterwet zijn wij verplicht om te controleren of aangesloten drinkwaterinstallaties volgens de voorschriften zijn aangelegd en op de juiste wijze worden beheerd. Vinden wij tijdens de controle gebreken? Dan rapporteren wij hierover schriftelijk. Ook geven wij u een termijn om te verbeteren. Hierna voeren wij een eerste hercontrole uit. Blijkt tijdens de eerste hercontrole dat de benodigde aanpassingen niet zijn uitgevoerd? Dan brengen wij voor deze controle kosten in rekening. Voor iedere volgende hercontrole brengen wij ook kosten in rekening.



Tarief hercontrole	Excl. BTW	Incl. 9% BTW
Hercontrole drinkwaterinstallatie	€ 221,00	€ 240,89

14 Openbaar watertappunt

Voor openbare ruimten is een openbaar watertappunt verkrijgbaar. PWN rekent een jaarlijks all-in tarief (inclusief m³ verbruik) voor het watertappunt.

Tarief openbaar watertappunt	Excl. BTW	Incl. 9% BTW
Serviceabonnement openbaar watertappunt	€ 1.715,00	€ 1.869,35





15 Brandkranen & brandblusvoorzieningen

Voor openbare brandblussing worden brandkranen aangesloten op het waterleidingnet van PWN. Hiervoor brengen wij kosten in rekening.

Diensten belast met 9% BTW:

Tarieven brandkranen & brandblusvoorzieningen	Excl. BTW	Incl. 9% BTW
Capaciteit brandblusvoorziening (commercieel) per m ³ /u	€ 26,71	€ 29,12
Serviceabonnement per brandkraan (overheden)	€ 33,04	€ 36,02

Diensten belast met 21% BTW:

Tarieven brandkranen & brandblusvoorzieningen	Excl. BTW	Incl. 21% BTW
Plaatsen brandkraan nieuw (tijdens het aanleggen van een nieuwe leiding)	€ 785,00	€ 949,85
Plaatsen brandkraan bestaande situatie	€ 1.747,00	€ 2.113,87
Opstartkosten plaatsen brandkraan bestaande situatie	€ 610,00	€ 738,10





16 Duinkaarten

In het Noord-Hollands duinreservaat is een duinkaart verplicht.

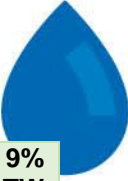

Duinkaart	Excl. BTW	Incl. 9% BTW
Personen t/m 17 jaar	Gratis	Gratis
Persoonlijke duinkaart - 1 dag	€ 1,83	€ 2,00
Persoonlijke duinkaart - 1 week	€ 5,50	€ 6,00
Persoonlijke duinkaart - 1 jaar - digitaal	€ 12,39	€ 13,50
Persoonlijke duinkaart - 1 jaar - papier	€ 14,22	€ 15,50
Persoonlijke duinkaart - 3 jaar	€ 36,70	€ 40,00
Persoonlijke ruiterskaart - 1 dag	€ 5,05	€ 5,50
Persoonlijke ruiterskaart - 1 jaar	€ 38,53	€ 42,00

17 Vergaderzalen bezoekerscentrum De Hoep

De volgende tarieven voor bezoekerscentrum De Hoep zijn exclusief BTW:

Tarieven de Hoep	Excl. BTW	Incl. 21% BTW
Zaalhuur, per persoon, halve dag	€ 33,00	€ 39,93
Zaalhuur, per persoon, hele dag	€ 44,00	€ 53,24
Huur extra zaal dagdeel, kleine zaal	€ 75,00	€ 90,75
Huur extra zaal dagdeel, grote zaal (ook filmzaal)	€ 125,00	€ 151,25
Biologische lunch op locatie	€ 14,00	n.v.t.
Biologische lunch luxe op locatie	€ 17,00	n.v.t.
Biologische lunch uitgebreid op locatie	€ 20,00	n.v.t.
Biologische zomerlunch met salade op locatie	€ 20,00	n.v.t.
Lunch restaurant Johanna's Hof op rekening*	n.t.b.	n.v.t.
Biologische hartige hapjes, verschillende opties*	Vanaf € 2,00	n.v.t.
Afhuren gehele vergadercentrum dagdeel exc. Catering	€ 1.220,00	€ 1.476,20
Afhuren gehele vergadercentrum hele dag excl. Catering	€ 1.940,00	€ 2.347,40
Seats to rent per uur excl. Catering	€ 5,00	€ 6,05
Seats to rent per dagdeel excl. catering	€ 15,00	€ 18,15
Seats to rent per dag excl. Catering	€ 25,00	€ 30,25

* Prijzen zijn per persoon

Bij de huur van een vergaderzaal is het gebruik van alle apparatuur en de WiFi inbegrepen, net als onbeperkt Fairtrade koffie, Fairtrade thee, water, versgebakken biologische koekjes en fruit.

Onze annuleringsvoorwaarden zijn op te vragen bij Bezoekerscentrum De Hoep.

